



KFW



PROINFOR
Programa de Inversión Forestal



Catálogo de
Productos Forestales Certificados FSC en México



Primera Edición: 2023

Documento elaborado por:
Julio César Bueno Talamantes

Diseño Gráfico y Editorial:
Karen Yuridia Simental Gallegos

Revisión editorial
GFA Consulting Group GmbH y FIRA

Créditos de las fotografías:
Comunidad Ixtlán de Juárez, Oax., Comunidad de Pueblos Mancomunados, Oax.,
Comunidad de Nuevo San Juan Parangaricutiro, Mich.,
Comunidad San Bernardino de Milpillas Chico, Dgo.,
Ulises Valenzuela, Héctor Anguiano, Israel Santiago García, Juan Manuel Barrera,
Eduardo Ramírez y Julio César Bueno.

Publicación

Este documento se produjo en el marco de la operación del PROINFOR, programa financiado por el Gobierno Alemán a través del Banco de Desarrollo Alemán KfW y ejecutado por FIRA. Su distribución es gratuita.

Este documento se financió con recursos de la Bolsa de Consultorías Cortas y Servicios del PROINFOR implementado por GFA Consulting Group GmbH en coordinación con FIRA (instancia ejecutora).

Este documento puede ser consultado electrónicamente en www.fira.gob.mx

No está permitida la impresión o reproducción total o parcial por cualquier otro medio de este documento sin la autorización de la instancia ejecutora, FIRA.



Agradecimientos

El **Programa de inversión forestal PROINFOR**, a través de **GFA Consulting Group**, agradece ampliamente a todos los ejidos, comunidades, empresas forestales comunitarias y prestadores de servicios forestales, por las atenciones y la información proporcionada para la integración del presente catálogo.

Catálogo de
**Productos Forestales
Certificados FSC**
en México



**Planta industrial
Comunidad Indígena Nuevo San Juan Parangaricutiro**

Contenido

	[Pág.]		[Pág.]
Contexto General	9	Chihuahua	73
Introducción	10	Oaxaca	83
Certificación forestal	11	Hidalgo	95
Entidades certificadoras	14	Estado de México	101
Productos maderables	17	Tlaxcala	107
Muebles para el hogar y oficina elaborados con madera	19	Campeche	111
Productos Maderables con valor agregado	37	Quintana Roo	115
Materias primas	43	Michoacán	121
Madera aserrada y madera en rollo	43	Jalisco	123
Durango	45	Veracruz	125
Puebla	59		



Contexto general

El PROINFOR es el Programa de Inversión Forestal, que nace como resultado de las negociaciones bilaterales entre México y Alemania, llevadas a cabo en noviembre de 2013, en donde ambos gobiernos acordaron implementar un programa para el aprovechamiento sostenible de los recursos forestales.

El objetivo del programa es que las Empresas Forestales Comunitarias (EFC) certificadas con estándares de sustentabilidad social, ambiental y económica puedan acceder a préstamos de FIRA (Fideicomisos Instituidos en Relación con la Agricultura), los cuales, canalizados a través de sus Intermediarios Financieros (Bancarios y no bancarios), sirvan para financiar inversiones en operaciones de manejo forestal y cadenas de valor, incrementando así su eficiencia y rentabilidad, contribuyendo además a la conservación de la biodiversidad.

Para facilitar, administrar e implementar las actividades del PROINFOR, se cuenta con el apoyo de GFA Consulting Group quien tiene como objetivo proporcionar acompañamiento y asistencia técnica a las EFC beneficiarias del programa, incluyendo actividades de planificación comunitaria para preparar y desarrollar proyectos de inversión que les permitan mejorar su producción en redes de valor de productos forestales maderables, incluyendo la certificación FSC de buen manejo (FM) y de cadena de custodia (CoC).

Introducción

El FSC, Forest Stewardship Council, es el Consejo de Administración Forestal, que promueve que el manejo de los bosques y selvas del mundo sea ambientalmente apropiado, socialmente beneficioso y económicamente viable para las partes interesadas. Es una organización no gubernamental de acreditación y certificación que se fundó hace más de 25 años y que opera bajo el concepto de enfoque voluntario basado en el mercado.

Por lo anterior, es de vital importancia trabajar de manera integral y coordinada entre todos los actores de gobierno, iniciativa privada y organizaciones no gubernamentales que estén interesados en incrementar y mantener la certificación de buen manejo de los bosques y el desarrollo de mercados de productos forestales certificados, a través de la consolidación de cadenas de custodia. En este sentido el PROINFOR ha tomado la iniciativa de generar un catálogo de productos forestales certificados que provengan de ejidos, comunidades y empresas forestales comunitarias, con la finalidad de hacer visible la oferta que se tiene en el territorio mexicano.

El Catálogo servirá como una herramienta de venta, en donde los posibles clientes interesados en productos forestales certificados puedan contactar, ahondar en información y negociar de manera directa con los responsables y representantes legales de las fuentes certificadas. De igual forma esta herramienta permitirá que los distintos ofertantes puedan contactarse entre sí para consolidar alianzas comerciales que les permitan abastecer de manera permanente a ciertos mercados de consumo.

Certificación forestal



Sr. Manuel Quiñones Barraza, Presidente del Comisariado del Ejido San Diego de Tezains, Santiago Papasquiari, Durango.

La certificación forestal FSC ejecuta dos componentes clave: Manejo Forestal (FM) y Cadena de Custodia (CoC); para ambos casos existen entidades independientes de certificación que se encargan de verificar que todos los bosques que se certifican cumplan con los requisitos contenidos en los estándares para el manejo forestal y la cadena de custodia FSC.



Todos los ejidos y comunidades que sean propietarios de áreas forestales pueden acceder a la certificación forestal. Los que ya cuentan con ella, tienen la oportunidad de vender sus productos forestales a organizaciones que quieren abastecerse de productos certificados por el Forest Stewardship Council.

Un certificado FSC garantiza a los clientes que los productos maderables que consumen ya sea como materias primas o productos terminados provienen de fuentes forestales que cumplen con estrictos estándares medioambientales, económicos y sociales relacionados a una gestión forestal responsable. La certificación forestal cuenta también con la modalidad Grupal FSC, en donde se permite que varios propietarios de bosques se reúnan como miembros en un solo certificado FSC de Gestión Forestal, el cual es administrado por una entidad o administrador designado por el grupo.

En términos generales la certificación forestal induce a mejorar condiciones y prácticas que promueven la sustentabilidad de los bosques, generando transparencia y cumplimiento de leyes, a través de procesos de monitoreo y evaluación. Adicionalmente se generan beneficios con instituciones gubernamentales y privadas (bancos) que otorgan apoyos y financiamientos al sector forestal.

Productos maderables certificados



Entidades certificadoras

Las entidades certificadoras son organismos independientes del FSC y de las empresas que auditan y tienen la misión de verificar a través de auditorías de campo y gabinete que todos los bosques que desean certificarse o aquellos que ya están certificados cumplan con los requisitos contenidos en los estándares de manejo forestal y cadena de custodia del FSC.

Este tipo de verificación realizada por terceras partes es crucial para la integridad del sistema FSC. Las principales entidades certificadoras que operan en el territorio mexicano se describen a continuación:



NEPCON México- Preferred by Nature

Alcance técnico: FM y CoC

Teléfonos: 618 817 20 50 y 951 209 33 70

Email: zgarnica@preferredbynature.org

Email: zgarnica@nepcon.org

<https://preferredbynature.org/contact-us/mexico>



SCS Global Services

Alcance técnico: FM y CoC

Teléfono: 55 2512 1240

Email: jzamora@scsglobalservices.com

<https://www.scsglobalservices.com/mexico>



SGS de México, S.A. de C.V.

Alcance técnico: FM y CoC

Teléfonos: 55 5387 2154 y 55 1866 7097

Email: fernanda.ponce@sgs.com

www.sgs.mx



Ecocert Swiss AG

Alcance técnico: FM y CoC

Teléfono: 55 8080 0849

Email: luis.torrescano@ecocert.com

<https://www.ecocert.com/es-MX/home>



SAI Global México

Alcance técnico: FM y CoC

Teléfono: 55 5536 9444 Ext. 103

Email: juancarlos.azpilcueta@saiglobal.com

www.saiglobal.com/assurance



Control Union Certifications B.V.

Alcance técnico: FM y CoC

Teléfono: 55 8995 4700

Email: kpina@controlunion.com

Email: mexico@controlunion.com

<https://certifications.controlunion.com/es/about-us/who-we-are>

Productos maderables

Los diferentes productos maderables que se muestran en este catálogo, son parte de una cadena de valor que tiene como finalidad la elaboración de muebles para el hogar, herramientas, acabados residenciales y estructuras para la industria de la construcción.

Toda la madera utilizada proviene de ejidos y comunidades forestales que se preocupan por el cuidado del medio ambiente y por generar fuentes de empleo que contribuyan al desarrollo de su tejido social.





**Aserradero Barton automatizado.
Comunidad Ixtlán de Juárez, Oaxaca.**

A photograph of a family of four (a woman, a man, a young girl, and a young boy) smiling and embracing each other in a warm, homey setting. The woman is in the background, wearing a red top. The man is in the center, wearing a light-colored shirt. The young girl is on the left, wearing a white top. The young boy is on the right, wearing a blue turtleneck. They are all looking towards each other with joyful expressions. The background shows wooden shelves and a warm, indoor lighting.

Muebles para el hogar y oficina *elaborados con madera*



Recámara Coqueta



Comedor Rooxilachi

Pueblos Mancomunados

Oaxaca, Oaxaca, México.

En pueblos mancomunados ofrecemos productos para que tu recámara, sala, comedor, oficina o estudio, sean siempre tus lugares favoritos.

Contacto: C.P. Israel Santiago García

Dirección: Carretera Oaxaca-Itsmo S/N, Km 22.5, Centro, San Mateo Macuilxóchitl de Artigas Carranza, C.P. 70461, San Jerónimo Tlacoahuaya

Teléfonos de contacto: 951 598 62 06 y 951 515 08 24, 951 204 50 69

Correo electrónico: upaf66@gmail.com y jesuspaz.ventas@gmail.com



Librero con mesa de trabajo Line



Mesa de trabajo Line



Mesa Gudoni 4 personas



Recámara Roorilachi



Mesa 6 Line



Tocador coqueta

Tocador chicatana



Comedor Nis



**Silla Gudoni
asiento tapizado**

Silla Yaayerí

Silla Yadita



Silla Vitza Eco

Silla Crea Lisa

Silla Crea Vertical



Silla Stilo Francia

Silla Vitzia

Silla Abanico



Silla Crea

Banco Stilo

Banco Vitzia Eco



Puertas de ingeniería



Comunidad Ixtlán de Juárez

Oaxaca, Oaxaca, México.

Ofrecemos una amplia variedad de muebles para el hogar y la oficina, fabricados a través de nuestras empresas:

- **Productora Comunal de Muebles de Ixtlán Oaxaca S.P.R. de R.I.**

- **Unión Forestal Santo Tomás Ixtlán S.P.R. de R.I.**

Contacto: Martimiano Felipe Hernández Jiménez

Dirección: *Oficinas:* San Andrés Yatuni, Mpio. Santiago Xiacui. CP 68767, Oaxaca.

Centro Industrial: Camino antiguo a Villa Alta s/n, C.P. 68126, Calle Aserradero Villa Alta, Paraje La Peona, San Francisco Lachigoló

Teléfonos de contacto: 951 237 56 92 y 951 117 06 33

Correo electrónico: cofosa1@prodigy.net.mx

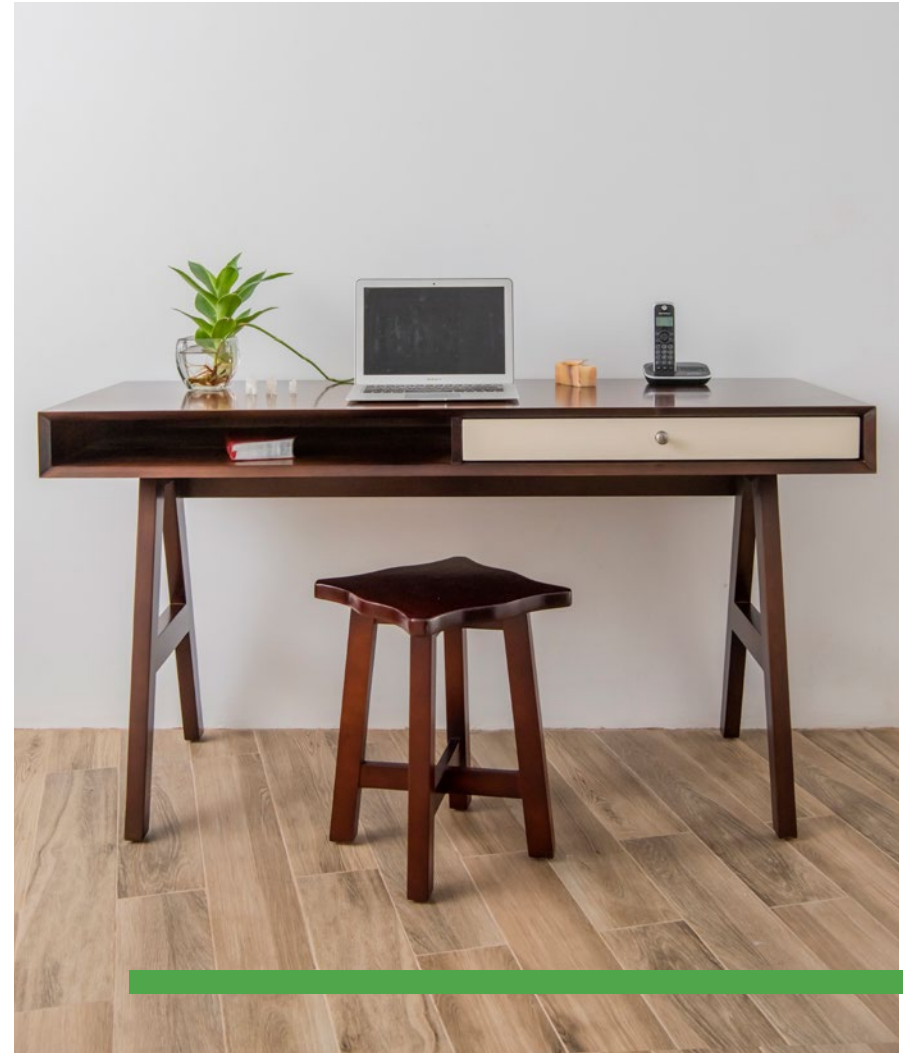

Mesa de trabajo Juárez

Centro de entretenimiento Ixtlán



Mesa de centro Ami

Librero Gio



Cómoda Ami



Mesa de trabajo Ami



Mesa y bancos plegables Juppa

Comunidad Indígena de Nuevo San Juan Parangaricutiro

San Juan Nuevo Parangaricutiro, Michoacán, México.

Con nosotros encontrarás hermosos muebles para tu hogar, contruidos y diseñados para brindar el máximo confort mientras hacen lucir tu espacio.

Contacto: Miguel Anguiano Mincitar

Dirección: Av. Cerro Prieto s/n, Fracc. Félix Ireta, C.P. 60490, Nuevo San Juan Parangaricutiro

Teléfonos de contacto :452 594 00 51 y 452 545 1599

Correo electrónico: anguiano_04_@hotmail.com

Página de internet: https://www.facebook.com/CINSJP/?locale=es_LA





Mesa de centro, librerías y centro de entretenimiento

Au Dam Industrial Forestal S.P.R. de R.L.

**Comunidad San Bernardino de Milpillas Chico.
Durango, Durango, México.**

Ofrecemos muebles rústicos enfocados a escuelas y albergues de zonas serranas comunitarias. Todos nuestros productos los elaboramos 100% con madera.

Contacto: Feliciano Simental Cano

Cargo del Contacto: Presidente de Bienes Comunales

Dirección: Calle Atenguillo No. 515, Fraccionamiento Granja Graciela 34198, Durango

Teléfonos de contacto : (618) 826 90 02 y (618) 826 18 99

Correo electrónico: bernardo2011@live.com.mx

Página de internet: www.empresaforestalmilpillasdgo.com



***Bases de cama con cabecera y piecera
Libreros***



Literas



Sillas



Mesas y escritorios



**Productos maderables con
valor agregado**



Molduras

Comunidad El Tarahumar y Bajíos del Tarahumar

Santiago Papasquiari, Dgo.

Contacto: Sr. Lamberto Corral Rodríguez

Dirección: Complejo Industrial sin número, 34635 Santiago Papasquiari, Dgo.

Teléfonos de contacto : Tel. Cel. 674 105 10 55
Tel. Oficina 674 862 15 08 y Tel. Servicios Técnicos 674 116 40 34

Correo electrónico: m.corral.mtz@hotmail.com y unidad_ufat@hotmail.com

Página de internet: <https://www.facebook.com/comunidadeltarahumar>

Industrializadora Forestal San Diego, S. de R. L. de C. V.

Santiago Papasquiari, Dgo.

Contacto: Manuel Quiñones Barraza

Dirección: Domicilio conocido s/n, Nuevo San Diego (El Caballo) 34623, Santiago Papasquiari
Teléfonos de contacto : 674 864 40 14, 674 864 40 15 , 674 864 40 16 y Servicios Técnicos 618 259 83 77

Correo electrónico: sandiegoforestal@hotmail.com y ucodefo14@gmail.com

Página de internet: <https://www.facebook.com/profile.php?id=100086427517983>

Ejido Pueblo Nuevo

Pueblo Nuevo, Dgo.

Contacto: Felipe Norberto Coria Quiñones

Dirección: Pino Blanco s/n, Colonia Victoria 34947, El Salto, Pueblo Nuevo

Teléfonos de contacto : 675 876 03 18
Tel. Oficina 675 876 00 16 y Tel. Servicios Técnicos 675 876 06 00

Correo electrónico: stfepn@yahoo.com.mx y rme-razaleman@yahoo.com.mx

Página de internet: <https://www.facebook.com/profile.php?id=100065439941406>

AU DAM Industrial Forestal S.P.R. DE R.L.

Comunidad San Bernardino de Milpillas
Chico, Durango, Dgo.

Contacto: Feliciano Simental Cano

Dirección: Calle Atenguillo No. 515, Fraccionamiento Granja Graciela 34198, Durango

Teléfonos de contacto : (618) 826 90 02 y (618) 826 18 99

Correo electrónico: bernardo2011@live.com.mx

Página de internet: www.empresaforestalmilpillasdgo.com

Aprovechamientos Forestales de la Comunidad Indígena Nuevo San Juan Parangaricutiro

Comunidad Indígena de Nuevo San Juan
Parangaricutiro
Nuevo San Juan Parangaricutiro, Mich.

Contacto: Miguel Anguiano Mincítar

Dirección: Av. Cerro Prieto s/n, Fracc. Félix Ireta, C.P. 60490 , Nuevo San Juan Parangaricutiro

Teléfonos de contacto : 452 594 00 51 y 452 545 1599

Correo electrónico: anguiano_04_@hotmail.com

Página de internet: https://www.facebook.com/CINSJP/?locale=es_LA





Tableros

Contrachapados

Grupo SEZARIC

Durango, Dgo.

Contacto: Ing. Alfredo Corral Martínez
Dirección: Los Arcos 412-B, Colonia Altamira, C.P. 34635, Santiago Papasquiario
Teléfonos de contacto : 674 862 05 73
Correo electrónico: alcoma64@hotmail.com
Página de internet: <https://www.gruposezaric-go.com/>

Industrializadora Forestal San Diego, S. de R. L. de C. V.

Santiago Papasquiario, Dgo.

Contacto: Efraín Virrey Gándara
Dirección: Carretera Santiago - Tepehuanes Km 10, Santiago Papasquiario
Teléfonos de contacto : 674 111 62 39 y 674 110 90 69
Correo electrónico: infosandii@gmail.com



**Productora Comunal de Muebles de Ixtlán Oaxaca
S.P.R. de R.I.
Comunidad Ixtlán de Juárez**

Ixtlán de Juárez, Oax.

Contacto: Noel Pacheco Rodriguez

Dirección: Carretera a Capulálpam Km 1, S/N, La Asunción C.P. 68725,
Ixtlán de Juárez

Teléfonos de contacto: 9515536146 y 951 140 32 88 (Alina Liviet Santiago)

Correo electrónico: pcm.certif@gmail.com y alinaliviet@gmail.com





Resinas y derivados

Destiladora de Resinas y Polímeros de la Comunidad Indígena de NSJP
Comunidad Indígena de Nuevo San Juan Parangaricutiro
Nuevo San Juan Parangaricutiro, Mich.

Contacto: Miguel Anguiano Mincítar

Dirección: Av. Cerro Prieto s/n, Fracc. Félix Ireta, C.P. 60490 , Nuevo San Juan Parangaricutiro

Teléfonos de contacto :452 594 00 51 y 452 545 1599

Correo electrónico: anguiano_04_@hotmail.com

Página de internet: https://www.facebook.com/CINSJP/?locale=es_LA



Materias primas

Madera aserrada y madera en rollo



4x10
2x10
6x14

X
X
X
X

Durango

En Durango, las principales especies maderables certificadas que se ofertan son pino y encino:

- *Pinus arizonica* Engelm, *Pinus ayacahuite*, *Pinus Durangensis*, *Pinus engelmannii*, *Pinus leiophylla*, *Pinus Lumholtzii*, *Pinus oocarpa*, *Pinus teocote*, *Alnus firmifolia* Fern, *Arbutus xalapensis* Kunth, *Juniperus deppeana* Steud, *Pinus cooperi*, *Pinus douglasiana* Mart, *Pinus maximinoi*, entre otras.
- *Quercus Crassifolia*, *Quercus durifolia*, *Quercus laeta* Liebm, *Quercus obtusata* Bonpl, *Quercus Rugosa*, *Quercus Sideroxylla*.

Madera aserrada



Especificaciones técnicas (Medidas comerciales)

Nombre Comercial (Trade name FSC)	Largos	Ancho / Pulgadas	Grueso / Pulgadas
Madera aserrada (tablas)	4, 6, 8, 10, 12, 14, 16, 18, 20 y 24 (pies) y medidas especiales	4, 6, 8, 10, 12	$\frac{1}{2}$, $\frac{3}{4}$, $\frac{7}{8}$, 1, $1\frac{1}{4}$, $1\frac{1}{2}$
Tablones	8, 10, 12, 14, 16, 18, 20 y 24 (pies)	4, 6, 8, 10, 12	2,3,4
Vigas	8, 10, 12, 14, 16, 18, 20, 22, 24 (pies)	6, 8	4, 5, 6, 8
Cuadro de mango de escoba	46, 48 (pulgadas)	$\frac{3}{4}$, $\frac{7}{8}$, 1, $1\frac{1}{4}$, $\frac{5}{4}$	$\frac{3}{4}$, $\frac{7}{8}$, 1, $1\frac{1}{4}$, $\frac{5}{4}$
Polín	8, 16, 18 (pies)	4	3, 4
Astilla	De pino m ³ r		
Aserrín	De pino m ³ r		
Tarima	Medidas estándar		

Ejido Las Hacienditas y Anexos

Contacto: Eduardo Guerrero Paniagua
Dirección: C. Jardines y Lirios 101 Col. Francisco Villa C.P. 34638, Santiago Papasquiario
Teléfonos de contacto : UAF Santiago Papasquiario S.C.: 674-862-04-11 y 674-107-37-37
Correo electrónico: uafstgo@outlook.es y otaez21@gmail.com

Comunidad el Tarahumar y Bajíos del Tarahumar

Contacto: Sr. Lamberto Corral Rodríguez
Dirección: Complejo Industrial sin número, 34635 Santiago Papasquiario, Dgo.
Teléfonos de contacto : Tel. Cel. 674 105 10 55
Tel. Oficina 674 862 15 08 y Tel. Servicios Técnicos 674 116 40 34
Correo electrónico: m.corral.mtz@hotmail.com y unidad_ufat@hotmail.com
Página de internet: <https://www.facebook.com/comunidadeltarahumar>



Forestal Salto de Camellones

Contacto: Javier Guadalupe Nuñez Vizcarra
Dirección: Salto de Camellones, Canelas
Teléfonos de contacto : 6183110109, 6748621409 y 6748620653
Correo electrónico: javi11elsalto@gmail.com y ucodefi@prodigy.net.mx

Forestal Tezains S.P.R. de R.L

Contacto: Manuel Quiñones Barraza
Dirección: Domicilio conocido s/n, Nuevo San Diego (El Caballo) 34623, Santiago Papasquiario.
Teléfonos de contacto : 674 864 40 14, 674 864 40 15 y 674 864 40 16
Correo electrónico: sandiegoforestal@hotmail.com

Industrializadora Forestal San Diego, S. de R.L de C.V.

Contacto: Efraín Virrey Gándara
Dirección: Carretera Santiago - Tepehuanes Km 10, Santiago Papasquiario
Teléfonos de contacto : 674 111 62 39 y 674 110 90 69
Correo electrónico: infosandii@gmail.com

Au Dam Industrial Forestal S.P.R. de R.L.

Contacto: Feliciano Simental Cano
Dirección: C. Atenguillo No. 515, Fraccionamiento Granja Graciela 34198, Dgo.
Teléfonos de contacto : (618) 826 90 02 y (618) 826 18 99
Correo electrónico: bernardo2011@live.com.mx
Página de internet: www.empresaforestalmilpillasdgo.com

Ejido Chavarría Viejo

Contacto: Carlos Gabriel de la Cruz
Dirección: Poblado Las Adjuntas, Pueblo Nuevo
Teléfonos de contacto : 618 120 84 83, 675 87 6 00 78, 675 109 37 93 y 675 87 6 00 35
Correo electrónico: fahuam_20@hotmail.com y ahgarcia_@hotmail.com

Ejido Borbollones

Contacto: Carlos Gabriel de la Cruz

Dirección: Poblado Borbollones, Pueblo Nuevo

Teléfonos de contacto : 618 111 56 23 , 675 100 23 63 , 675 105 02 41 , 675 109 37 93 y 675 87 6 00 35

Correo electrónico: fahuam_20@hotmail.com y ahgarcia_@hotmail.com

Ejido Pueblo Nuevo

Contacto: Felipe Norberto Coria Quiñones

Dirección: Pino Blanco s/n, Colonia Victoria 34947, El Salto, Pueblo Nuevo

Teléfonos de contacto : 675 876 03 18

Tel. Oficina 675 876 00 16 y Tel. Servicios Técnicos 675 876 06 00

Correo electrónico: stfepn@yahoo.com.mx y rmerazaleman@yahoo.com.mx

Página de internet: <https://www.facebook.com/profile.php?id=100065439941406>



SEZ A.R. de I.C.

ZEPEMIN A.R. de I.C.

Contacto: Ing. Alfredo Corral Martínez

Dirección: Los Arcos 412-B, Colonia Altamira, C.P. 34635, Santiago Papasquiaro

Teléfonos de contacto: 674 862 05 73

Correo electrónico: alcoma64@hotmail.com

Página de internet: <https://www.gruposezaricsgo.com/>



Ejido Vencedores y Anexos

Contacto: Miguel Ángel Soto Díaz

Dirección: Domicilio conocido, Vencedores, San Dimas

Teléfonos de contacto : 618-106-20-83 (Miguel Angel Soto Díaz), 618-326-34-12 (Gabriela Díaz U4) y 618-817-08-41 (Oficina U4)

Correo electrónico: ejidovencedores@hotmail.com y gabriela.r@u4.com.mx

Trocería



Especificaciones técnicas (Medidas comerciales)

Nombre Comercial (Trade name FSC)	Largo
Troceria Largas dimensiones	8, 10, 12, 14, 16, 18, 20, 22, 24 y 32 (pies) Pedidos especiales 34, 36 y 40 (pies)
Troceria Cortas dimensiones	3, 4, 6 (pies)
Brazuelo, Leña	m ³ r
Ramas delgadas, leña	m ³ r
Material Celulósico	m ³ r

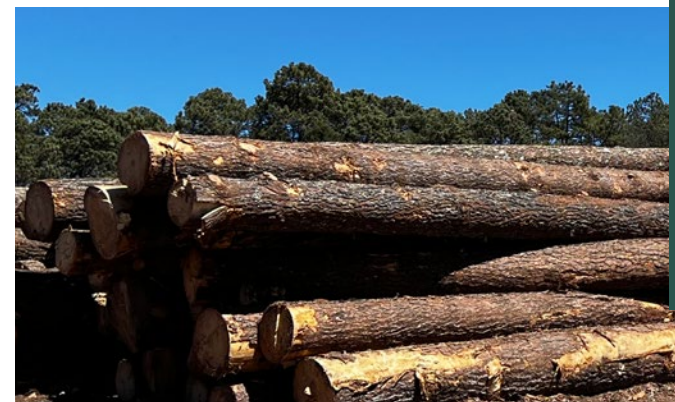

Ejido El Cambray

Contacto: Desiderio Herrera Herrera

Dirección: Loc. Laguna de la Chaparra S/N C.P. 34600, Santiago Papasquiario

Teléfonos de contacto :UAF Santiago Papasquiario S.C.: 674-862-04-11 y Cel: 674-116-68-93

Correo electrónico :uafstgo@outlook.es y cambrays903@gmail.com

Ejido San José de la Chaparra

Contacto: José de la Luz Escobedo Guerrero

Dirección: Loc. San José de la Chaparra S/N, C.P. 34600, Santiago Papasquiario

Teléfonos de contacto :UAF Santiago Papasquiario S.C.: 674-862-04-11 y 674-105-59-44

Correo electrónico: uafstgo@outlook.es y schaparra71@gmail.com

Ejido Bajíos del Pinto

Contacto: Sergio Virrey Favela

Dirección: Loc. Bajíos del Pinto S/N C.P. 346, Santiago Papasquiario

Teléfonos de contacto :UAF Santiago Papasquiario S.C.: 674-862-04-11 y 674-112-32-42

Correo electrónico: uuafstgo@outlook.es y bajiossantiago@gmail.com

Ejido Cañada de San Miguel el Negro y Anexos

Contacto: Arturo Nuñez Reyes

Dirección: C. Eucalipto S/N Farcc. Jardines del Valle C.P. 34638, Santiago Papasquiario

Teléfonos de contacto :UAF Santiago Papasquiario S.C.: 674-862-04-11 y 674-106-09-95

Correo electrónico: uafstgo@outlook.es, ejidosanmiguel@hotmail.com y canadasanmiguels@gmail.com

Ejido Silvestre Revueltas

Contacto: Nabor Guerrero Favela

Dirección: Ciénega de Salpica el Agua S/N C.P. 34600, Santiago Papasquiario

Teléfonos de contacto :UAF Santiago Papasquiario S.C.: 674-862-04-11 y 674-104-90-12

Correo electrónico: uafstgo@outlook.es y srevueltas23@gmail.com

Página de internet: Facebook: Ejido Silvestre Revueltas

Ejido Quebrada de Cebollas

Contacto: Miguel Angel Díaz Herrera

Dirección: Loc. El Bonete S/N C.P. 34600, Santiago Papasquiario

Teléfonos de contacto :UAF Santiago Papasquiario S.C.: 674-862-04-11 y 674-105-43-36

Correo electrónico: uafstgo@outlook.es y quebradace22@gmail.com

Ejido El Alamito

Contacto: Miguel Octavio Rios Corral

Dirección: Loc. LA Joyita S/N C.P. 34600, Santiago Papasquiario

Teléfonos de contacto :UAF Santiago Papasquiario S.C.: 674-862-04-11 y 674-111-79-86

Correo electrónico: uafstgo@outlook.es

Ejido El Rincón

Contacto: Miguel Arturo Zepeda García

Dirección: C. Sin nombre S/N Loc. El Rincón C.P. 35637, Tepehuanes

Teléfonos de contacto :UAF Santiago Papasquiario S.C.: 674-862-04-11 y 674-100-45-11

Correo electrónico: uafstgo@outlook.es y ejelrinconteprehuanes@gmail.com

Ejido Los Altares

Contacto: Julian Lopez Guerrero

Dirección: Loc. Los Altares S/N C.P. 34600, Santiago Papasquiario

Teléfonos de contacto :UAF Santiago Papzasquiario S.C.: 674-862-04-11, y 674-107-40-06

Correo electrónico: uafstgo@outlook.es y ejlosaltares@gmail.com

Ejido San Nicolás de Arriba

Contacto: José Luis Carrasco Quiñonez I

Dirección: Barrio Los Angeles S/N, San Nicolás de Arriba C.P. 34600, Santiago Papasquiario

Teléfonos de contacto :UAF Santiago Papasquiario S.C.: 674-862-04-11 y 674-106-02-74

Correo electrónico: uafstgo@outlook.es

Ejido Ciénega de Salpica el Agua y Anexos

Contacto: Roberto Guerrero Herrera

Dirección: Loc. Ciénega de Salpica el Agua S/N CP. 34600, Santiago Papasquiario

Teléfonos de contacto:UAF Santiago Papasquiario S.C.: 674-862-04-11 y 674-101-09-23

Correo electrónico: uafstgo@outlook.es

Ejido Potrero de Chaidez

Contacto: Raúl Guerrero García

Dirección: Loc. Potrero de Chaidez S/N C.P. 35644, epehuanes, Durango.

Teléfonos de contacto :UAF Santiago Papasquiario S.C.: 674-862-04-11 y 674-105-59-44

Correo electrónico: uafstgo@outlook.es





Ejido Los Ojitos

Contacto: J. Aureliano Reyes

Dirección: Priv. Flor de Durazno # 308, Col. CNOP C.P. 34646, Santiago Papasquiario

Teléfonos de contacto : UAF Santiago Papasquiario S.C.: 674-862-04-11 y 674-112-38-37

Correo electrónico: uafstgo@outlook.es

Ejido Laguna de la Chaparra

Contacto: Indolfo López Navar

Dirección: Loc. Laguna de la Chaparra S/N C.P. 34600, Santiago Papasquiario

Teléfonos de contacto : UAF Santiago Papasquiario S.C.: 674-862-04-11 y 674-101-89-36

Correo electrónico: uafstgo@outlook.es



Ejido Salto de Camellones

Contacto: Fernando Arrieta Mendoza

Dirección: Carr. Tepehuanes Km. 2.5 Colonia la Vegas, Santiago Papasquiaro

Teléfonos de contacto : 6748621409 y 6748620653

Correo electrónico: salto_camellones@hotmail.com y ucodefi@prodigy.net.mx

Comunidad El Platanar

Contacto: Víctor Angulo Sánchez

Dirección: Dom. Conocido El Platanar, Topia

Teléfonos de contacto : 6182369569 y 674 862 0653

Correo electrónico: ucodefi@prodigy.net.mx

Comunidad San Antonio

Contacto: Adolfo García González

Dirección: Dom. Conocido San Antonio, Topia

Teléfonos de contacto : 6671640655 y 674 862 0653

Correo electrónico: ucodefi@prodigy.net.mx

Ejido Valle de Topia

Contacto: Martín Corral Madrid

Dirección: Dom. Conocido Valle de Topia, Topia

Teléfonos de contacto : 6741169807 y 674 862 0653

Correo electrónico: ucodefi@prodigy.net.mx



Predio Particular Zaleas

Contacto: Ignacia Madrid Rodriguez
Dirección: Dom. Conocido Torance, Topia
Teléfonos de contacto : 6181746446 y 674 862 0653
Correo electrónico: ucodefi@prodigy.net.mx

Comunidad Lobos y Pescaderos

Contacto: Nemecio Favela Vizcarra
Dirección: Domicilio conocido s/n Mesa de Navar, 35644, Tepehuanes
Teléfonos de contacto : 674 107 35 45
Correo electrónico: lobosypescaderos@gmail.com y
abe_santillan@hotmail.com

Ejido San Diego de Tezains

Contacto: Manuel Quiñones Barraza
Dirección: Domicilio conocido s/n, Nuevo San Diego (El Caballo) 34623, Santiago Papasquiario.
Teléfonos de contacto : 674 864 40 14, 674 864 40 15 y 674 864 40 16
Correo electrónico: sandiegoforestal@hotmail.com

Comunidad San Bernardino de Milpillas Chico

Au Dam Industrial Forestal S.P.R. DE R.L.

Contacto: Feliciano Simental Cano
Dirección: Calle Atenguillo No. 515, Fraccionamiento Granja Graciela 34198, Durango
Teléfonos de contacto : (618) 826 90 02 y (618) 826 18 99
Correo electrónico: bernardo2011@live.com.mx
Página de internet: www.empresaforestalmilpillasdgo.com



Ejido Los Bancos

Contacto: C. José Miguel Hernández García
Dirección: Poblado Los Bancos Pueblo Nuevo.
Teléfonos de contacto : 675 100 12 10, 675 109 37 93 y 675 87 6 00 35
Correo electrónico: fahuam_20@hotmail.com y ahgarcia_@hotmail.com

Comunidad Chavarria Nuevo

Contacto: Guillermo Martin Fernández Ávila
Dirección: Poblado Chavarria Nuevo, Pueblo Nuevo
Teléfonos de contacto : 675 109 80 73, 675 109 37 93 y 675 87 6 00 35
Correo electrónico: fahuam_20@hotmail.com y ahgarcia_@hotmail.com

Ejido San Antonio y Anexos

Contacto: José Efraín García Hernández

Dirección: Poblado San Antonio, Pueblo Nuevo, Durango.

Teléfonos de contacto : 675 105 68 69, 675 109 37 93 y 675 87 6 00 35

Correo electrónico: fahuam_20@hotmail.com y ahgarcia_@hotmail.com

Ejido Valle de Topia

Contacto: Martín Corral Madrid

Dirección: Dom. Conocido Valle de Topia, Topia

Teléfonos de contacto: 6741169807 y 674 862 0653

Correo electrónico: ucodefi@prodigy.net.mx



Ejido La Victoria y Anexos

Contacto: Rafael Tovalín Rocha

Dirección: Domicilio Conocido El Salto, Pueblo Nuevo

Teléfonos de contacto: 618 302 43 53 y 675 87 6 00 47

Correo electrónico: fahuam_20@hotmail.com y ahgarcia_@hotmail.com

Ejido La Cueva y Anexos

Contacto: Ricardo Rosas Contreras

Dirección: Poblado Cebollas, Pueblo Nuevo

Teléfonos de contacto: 618 294 17 93 y 675 87 6 02 27

Correo electrónico: fahuam_20@hotmail.com y ahgarcia_@hotmail.com

Ejido Mil Diez y Anexos

Contacto: Casimiro Franco Paniagua

Dirección: Poblado Mil Diez, Pueblo Nuevo

Teléfonos de contacto: 618 120 65 48, 618 177 61 36 y 675 111 34 54,

Correo electrónico: fahuam_20@hotmail.com y ahgarcia_@hotmail.com

Ejido La Ciudad

Contacto: Pedro Brraza

Dirección: Domicilio Conocido La Ciudad, Pueblo Nuevo

Teléfonos de contacto: 675 87 7 00 95, 618 292 74 35 , 675 109 37 93 y 675 87 6 00 35

Correo electrónico: fahuam_20@hotmail.com y ahgarcia_@hotmail.com

Ejido Chavarría Nuevo

Contacto: Alberto Amezcua Espinoza

Dirección: Poblado Coscomate, Pueblo Nuevo

Teléfonos de contacto: 618 173 51 36, 618 804 68 89 y 675 87 6 01 06

Correo electrónico: fahuam_20@hotmail.com y ahgarcia_@hotmail.com

2C S.P.R. DE R.L.

Contacto: José Jaime Russek

Dirección: Avenida Francisco Villa No. 312, Col. Francisco Villa, C.P.

34130, Durango

Teléfonos de contacto: 618 813 14 97, 618 813 13 76 y 618 124 14 31

Correo electrónico: roberto.atrujillo@gmail.com

Ejido San Isidro

Contacto: Emeterio Nuñez Nava

Dirección: Domicilio conocido, localidad San Isidro, C.P. 34639, Durango

Teléfonos de contacto: 618 813 14 97, 618 813 13 76 y 618 124 14 31

Correo electrónico: roberto.atrujillo@gmail.com

Ejido El Brillante

Contacto: Fernando Martínez Villanueva

Dirección: Domicilio conocido Ejido El Brillante, El Salto Pueblo Nuevo.

Carretera Durango - Mazatlán km 99, C.P. 34950, Pueblo Nuevo

Teléfonos de contacto: 675 876 00 49

Correo electrónico: ejidoelbrillante@prodigy.net.mx ,
ejidoelbrillante0049@gmail.com y jmbretado@ujed.mx

Página de internet: www.ejidoelbrillante.com

Ejido San Pedro

Contacto: Ing. José Ramón Hernández Rivera
Dirección: Avenida Sahuatoba (Durango - Mazatlán), Calle Cacualines s/n Parcela 36, Ejido 15 de Mayo. Durango
Teléfonos de contacto : 618 163 91 97
Correo electrónico: jorahe_21@hotmail.com

Ejido Las Pintas

Contacto: Leonel Galván Rivas
Dirección: Las Pintas
Teléfonos de contacto : 618-112-12-77 y 618-817-08-41
Correo electrónico: ejido.las.pintass@gmail.com y gabriela.r@u4.com.mx

Guillermo Octavio Pérez Gavilán León Lote 3 de Ciferedo y Potrero de las Vacas y Fracción de Terreno Rústico Segregada del Lote 14 del Fraccionamiento del Predio Miravalles

Contacto: Ing. Vidal García
Dirección: Domicilio conocido, Vencedores, San Dimas
Teléfonos de contacto : 618-101-39-83 y 618-326-34-12
Correo electrónico: gabriela.r@u4.com.mx y ucodefo4@prodigy.net.mx

María Guadalupe Hernández Álvarez Lotes de Terreno Rústico Marcados con los números Uno, Dos y Cuatro del Fraccionamiento Ciénega de Providencia

Contacto: Ing. Vidal García
Dirección: Domicilio conocido, Vencedores, San Dimas
Teléfonos de contacto : 618-101-39-83, 618-326-34-12 y 618-817-08-41
Correo electrónico: fsc.cienega.de.providencia@gmail.com y gabriela.r@u4.com.mx

Gabriel Pérez Gavilán Hernández Terreno segregado del predio rústico denominado San Miguel de Cruces y Lote número uno del fraccionamiento del predio rustico Las Veredas

Contacto: Ing. Vidal García
Dirección: Domicilio conocido, Vencedores, San Dimas
Teléfonos de contacto : 618-101-39-83, 618-326-34-12 y 618-817-08-41
Correo electrónico: perez.gavilan.hernandez.g@gmail.com y gabriela.r@u4.com.mx

Cristina del Consuelo Alvarado Valenzuela Lote de Terreno Rústico denominado las Piedras

Contacto: Ing. Guillermo Alvarado González
Dirección: San Roque, No. 120, Colonia Los Ángeles. C.P. 34076, Durango
Teléfonos de contacto : 618-138-98-70, 618-326-34-12 y 618-817-08-41
Correo electrónico: ucodefo4@prodigy.net.mx y gabriela.r@u4.com.mx

Adriana Pérez Gavilán Hernández Lotes 2 y 3 de la Fracción II del Fraccionamiento La Trinidad

Contacto: Ing. Vidal García
Dirección: Domicilio conocido, Vencedores, San Dimas
Teléfonos de contacto : 618-101-39-83, 618-326-34-12 y 618-817-08-41
Correo electrónico: ucodefo4@prodigy.net.mx y gabriela.r@u4.com.mx



Puebla

Puebla ofrece especies maderables certificadas de oyamel, pino y encino:

- *Abies religiosa*, *Alnus acuminata* subsp. *arguta* (Schltdl.) Furlow, *Pinus ayacahuite*, *Pinus montezumae*, *Pinus patula*, *Pinus pseudostrobus*, *Pinus teocote*, *Alnus acuminata* H.B.K., *Arbutus xalapensis* Kunth, *Buddleja cordata* Kunth, *Pinus leiophylla*, *Pinus serotina* Ehrh, *Alnus jorullensis* H.B.K., *Pinus hartwegii*.
- *Quercus Crassifolia*, *Quercus laurina*, *Quercus Rugosa*, *Quercus affinis* Schied, *Quercus crassipes* Humb. & Bonpl, *Quercus glabrescens* Benth., *Quercus laeta* Liebm., *Quercus urbanii*.

Madera aserrada



Especificaciones técnicas (Medidas comerciales)

Nombre Comercial (Trade name FSC)	Largos	Ancho / Pulgadas	Grueso / Pulgadas
Madera aserrada (tablas)	4, 6, 8, 10, 12 (pies)	4, 6, 8, 10, 12	½, ¾, 1, 1¼, 1½
Tablones	4, 6, 8, 10, 12 (pies)	4, 6, 8, 10, 12	2,3,4
Vigas	4, 6, 8, 10, 12 (pies)	6, 8	2, 3, 4
Cuadro de mango de escoba	46, 48 (pulgadas)	¾, 7/8, 1, 1¼, 5/4	¾, 7/8, 1, 1¼, 5/4
Polines	4, 6, 8, 10, 12 (pies)	4	2, 4
Astilla	De pino m ³ r		
Aserrín	De pino m ³ r		
Tableta para fabricación de tarimas	Para tarimas de 38-60 pulgadas por lado. Medidas especiales sobre pedido. Sin refuerzo		
Dimensionales para muebles	Medidas especiales sobre pedido. Sin refuerzo		
Partes para caja de empaque	Tomate: 20 x 10 pulgadas. Manzana: 19 x 9 pulgadas.		
Habilitado para tarima	Medidas estándar 40x48, 48x48, 40x42 y medidas especiales		

Ejido Llano Grande

Contacto: Antonio Rodríguez Salazar

Dirección: Domicilio Conocido en Llano Grande, Chignahuapan

Teléfonos de contacto :797 147 94 92 y 797 107 18 93

Correo electrónico: oficinaejido483@gmail.com y oficinaejido@hotmail.com y laurazacatlan76@gmail.com

Grupo Ejidal GT S.P.R. de R.I. de C.V.

Contacto: Miguel Ángel García Huerta

Dirección: Av. Ferrocarril No 40, Gómez Poniente, Tlatlauquitepec,

Teléfonos de contacto : 233 318 51 31, Cel. 233 119 30 32 y 2331063604

Correo electrónico: madegrupogt@hotmail.com y forestales.lasierra@gmail.com



Ejido Peñuelas Pueblo Nuevo

Contacto: Mario Ortega Paredes

Dirección:Carretera a Peñuelas Pueblo Nuevo calle sin número C.P. 73302, Chignahuapan

Teléfonos de contacto : 797 106 6935 y 7971051077

Correo electrónico: viveroforestalpueblo@yahoo.com.mx y serviforest@yahoo.com.mx



Trocería



Especificaciones técnicas (Medidas comerciales)

Nombre Comercial (Trade name FSC)	Largo
Troceria Largas dimensiones	8, 10, 12 y medidas especiales
Troceria Cortas dimensiones	4, 6 (pies)
Brazuelo, Leña	m ³ r
Ramas delgadas, leña	m ³ r
Material Celulósico	m ³ r

Ejido Gómez Tepeteno

Contacto: Rigoberto Vicente Parra

Dirección: Av. Ferrocarril No 40, Gómez Poniente, Tlatlauquitepec, **Teléfonos de contacto** :233 318 50 68 y Cel. 233 318 50 68 y Cel. 2331063604

Correo electrónico: ejido-gomez-tepeteno@hotmail.com y forestale.lasierra@gmail.com

Ejido Minillas

Contacto: José Filadelfo Carmona Diaz

Dirección: Ejido: Domicilio conocido, s/n, Loc. La Garita, Ixtacamaxtlán, Puebla. C.P. 73739; Despacho: Melchor Ocampo #64, Col. Centro, Chignahuapan, Puebla. C.P. 73300

Teléfonos de contacto : Cel. 276-102-86-91, Cel. 797971 2191 y 7979711313

Correo electrónico: asmarf@prodigy.net.mx

Ejido San Luis del Valle

Contacto: José Eduardo Rodríguez Rivera

Dirección: Domicilio Conocido en Llano Grande, Chignahuapan

Teléfonos de contacto :797 117 22 81 y Cel. 797 107 18 93

Correo electrónico: dannyvegasu6@gmail.com y laurazacatlan76@gmail.com

Ejido Chignahuapan

Contacto: Hermelinda Pérez Aquino

Dirección: Ejido: Domicilio conocido, s/n, Loc. Tzitla, Chignahuapan, Puebla. C.P. 73300; Despacho: Melchor Ocampo #64, Col. Centro, Chignahuapan, Puebla. C.P. 73300

Teléfonos de contacto :Cel. 7971476610 y Cel. 2331063604

Correo electrónico: asmarf@prodigy.net.mx



Ejido Michac

Contacto: C. Gonzalo López Téllez

Dirección: Ejido: Domicilio conocido, s/n, Loc. Michac, Chignahuapan, Puebla. C.P. 7330; Despacho: Melchor Ocampo #64, Col. Centro, Chignahuapan, Puebla. C.P. 73300

Teléfonos de contacto:Cel. 797-124-08-73 y Tel. 797-971-21-91 y 797-971-13-13

Correo electrónico: asmarf@prodigy.net.mx



Ejido San Rafael Ixtapalucan

Contacto: Ismael Barrón Olmos
Dirección: Domicilio conocido Xonocuatla, C.P. 73906, Tlatlauquitepec
Teléfonos de contacto : 2481828730
Oficina: 222 225 18 66 y Cel 222 676 08 49
Correo electrónico: sycaf2011@gmail.com
Prestador de Serv. Tec.: aurehl68gmail.com

Ejido Xonocuatla

Contacto: Ruperto Chino Sánchez
Dirección: Plaza principal 1, San Rafael Ixtapalucan, C.P. 74100, Tlahuapan
Teléfonos de contacto : 2331460778
Oficina: 222 225 18 66 y Cel 222 676 08 49
Correo electrónico: sycaf2011@gmail.com
Prestador de Serv. Tec.: aurehl68gmail.com
Página de internet: <https://www.facebook.com/Xonotl/>

Ejido Villa Cuauhtémoc

Contacto: Jorge Antonio Alonso Carmona
Dirección: Ejido: Domicilio conocido, s/n, Loc. Villa Cuauhtémoc, Chignahuapan, Puebla. C.P. 73300. Despacho: Melchor Ocampo #64, Col. Centro, Chignahuapan, Puebla. C.P. 73300
Teléfonos de contacto : Cel. 797-131-07-80 y Tel. 797-971-21-91 y 797-971-13-13
Correo electrónico: Prestador de Serv Tec.: asmarf@prodigy.net.mx

Aserradero Llano Grande S.P.R. de R.L.

Contacto: Antonio Rodríguez Salazar
Dirección: Domicilio Conocido en Llano Grande, Chignahuapan
Teléfonos de contacto : 797 141 89 25
Cel. Prestador de Servicios Técnicos Forestales: 797 107 18 93
Correo electrónico: oficinaejido483@gmail.com y oficinaejido@hotmail.com y laurazacatlan76@gmail.com

Ejido Nanacamila

Contacto: Raúl Nava López
Dirección: Ejido: Domicilio conocido, s/n, Loc. Rancho Nuevo Nanacamila, Zacatlán, Puebla. C.P. 73310
Despacho: Melchor Ocampo #64, Col. Centro, Chignahuapan, Puebla. C.P. 73300 , Zacatlán
Teléfonos de contacto : Cel. 797-107-19-81 y Tel. 797-971-21-91 y 797-971-13-13
Correo electrónico: Prestador de Serv Tec.: asmarf@prodigy.net.mx

Bienes Comunales San Juan Cuauhtémoc

Contacto: Rogelio Nepamuceno Jarillo

Dirección: Calle Reforma 31, Localidad San Juan Cuauhtémoc, C.P. 74100, Tlahuapan

Teléfonos de contacto : 2481855474, 222 225 18 66 y Cel. 222 676 08 49

Correo electrónico: sycaf2011@gmail.com y: aurehl68gmail.com

Ejido Llano Verde

Contacto: José Moises Hernández Marquez

Dirección: Ejido: Domicilio conocido, s/n, Loc. Llano Verde, Chignahuapan, Puebla. C.P. 73300

Despacho: Melchor Ocampo #64, Col. Centro, Chignahuapan, Puebla. C.P. 73300

Teléfonos de contacto : Cel. 797-123-01-19, 797-971-21-91 y 797-971-13-13

Correo electrónico: Prestador de Serv Tec.: asmarf@prodigy.net.mx

Ejido Cruz Colorada

Contacto: Antonio Aguilar Sánchez

Dirección: Ejido: Domicilio conocido, s/n, Loc. Cruz Colorada, Chignahuapan, Puebla. C.P. 73300

Despacho: Melchor Ocampo #64, Col. Centro, Chignahuapan, Puebla. C.P. 73300

Teléfonos de contacto : Cel. 797-146-29-07 y Tel. 797-971-21-91 y 797-971-13-13

Correo electrónico: asmarf@prodigy.net.mx

Ejido Rinconada

Contacto: José Luis Cortés García

Dirección: Ejido: Domicilio conocido, s/n, Loc. Rinconada, Chignahuapan, Puebla. C.P. 73300. **Despacho: Melchor Ocampo #64, Col. Centro, Chignahuapan, Puebla. C.P. 73300**

Teléfonos de contacto : Cel. 797-153-16-90 y 797-971-21-91 y 797-971-13-13

Correo electrónico: Prestador de Serv Tec.: asmarf@prodigy.net.mx

Ejido San Juan Cuauhtémoc

Contacto: Martha de Jesús Martínez

Dirección: Oficina Ejidal, Calle Allende #3, Localidad San Juan Cuauhtémoc, C.P. 74109, Tlahuapan

Teléfonos de contacto : 248 203 71 19 y Cel. 248 208 80 37

Correo electrónico: ejido_sanjuan_cuauhtemoc@hotmail.com y romero257@hotmail.com

Página de internet: https://instagram.com/ejido_sanjuancuauhtemoc?igshid=ZDdkNTZiNTM=



Ejido Piedra Ancha Segunda Ampliación

Contacto: Mauricio Ramírez Cruz

Dirección: Calle Emiliano Zapata S/N, Localidad Piedra Ancha, Chignahuapan

Teléfonos de contacto : 797 128 5663, 775 133 1692 y 221 792 8669

Correo electrónico: laurentino104@yahoo.com.mx y luenri_2190@hotmail.com

Página de internet: Facebook Ejido Piedra Ancha Segunda Ampliación

Santiago Coltzingo

Contacto: Juan Lozano Rodríguez

Dirección: Oficina Ejidal Calle Domingo Arenas s/n, Santiago Coltzingo, C.P. 74105, Tlahualpan, Puebla.

Teléfonos de contacto : 248 225 3066

Correo electrónico: sycaf2011@gmail.com

Ejido San Andrés Hueyacatitla

Contacto: Juan Sánchez Rodríguez

Dirección: Edificio Ejidal Plaza Madero S/N, Colonia Centro, San Andres Hueyacatitla, CP 74138, San Salvador El Verde

Teléfonos de contacto : 2481237636

y Cel. Prestador de Servicios Técnicos Forestales 222 174 51 85

Correo electrónico: esah1820@gmail.com y gamboapux10@gmail.com





CASE

W24C

CASE

#4

Chihuahua

Las principales especies maderables certificadas de Chihuahua son pino y encino.

- *Pinus ayacahuite*, *Pinus Durangensis*, *Pinus engelmannii*, *Pinus leiophylla*, *Pinus arizonica* Engelm, *Juniperus deppeana* Steud, *Juniperus spp.*, *Pinus douglasiana* Mart, *Pinus herrerae* Martínez, *Pinus leiophylla*, *Pinus leiophylla var. chihuahuana* (Engelm.) Shaw, *Pinus Lumholtzii*, *Pinus spp.*
- *Quercus arizonica* Sarg., *Quercus coccolobaefolia* Trel., *Quercus Crassifolia*, *Quercus durifolia*, *Quercus hypoleuroides* A. Camus, *Quercus oblongifolia* Torr., *Quercus radiata* Trel, *Quercus Rugosa*, *Quercus Sideroxyla*, *Quercus spp*, *Quercus viminea* Trel.

Madera aserrada



Especificaciones técnicas (Medidas comerciales)

Nombre Comercial (Trade name FSC)	Largos	Ancho / Pulgadas	Grueso / Pulgadas
Madera aserrada (tablas)	4, 6, 8, 10, 12, 14, 16, 18, 20 y 24 (pies)	4, 6, 8, 10, 12	$\frac{1}{2}$, $\frac{3}{4}$, $\frac{7}{8}$, 1, $1\frac{1}{4}$, $1\frac{1}{2}$, 2, 3
Tablones	8, 10, 12, 14, 16, 18, 20 y 24 (pies)	4, 6, 8, 10, 12	2,3,4
Vigas	8, 10, 12, 14, 16, 18, 20, 22, 24 (pies)	6, 8	4, 5, 6, 8
Cuadro de mango de escoba	46, 48 (pulgadas)	$\frac{3}{4}$, $\frac{7}{8}$, 1, $1\frac{1}{4}$, $\frac{5}{4}$	$\frac{3}{4}$, $\frac{7}{8}$, 1, $1\frac{1}{4}$, $\frac{5}{4}$
Polines y barrotes	4,6, 8, 10, 12, 16, 18 (pies)	4	2, 3, 4
Astilla	De pino m ³ r		
Aserrín	De pino m ³ r		
Tableta para fabricación de tarimas	Para tarimas de 38-60 pulgadas por lado. Medidas especiales sobre pedido. Sin refuerzo		
Dimensionales para muebles	Medidas especiales sobre pedido. Sin refuerzo		
Partes para caja de empaque	Tomate: 20 x 10 pulgadas. Manzana: 19 x 9 pulgadas.		
Habilitado para tarima	Medidas estándar 40x48, 48x48, 40x42, y medidas especiales		

Ejido Caborachi

Contacto: Héctor García Moreno

Dirección: Domicilio conocido, Agua Azul, C.P. 33186, Guachochi

Teléfonos de contacto :649 101 56 06

Correo electrónico: edgarchaparro@yahoo.com.mx



Ejido El Largo y Anexos

Contacto:Ing. José Villalobos Sánchez

Dirección: Domicilio Conocido, Mesa del Huracán, Madera

Teléfonos de contacto : 557 618 59 88 y 652 104 81 47

Correo electrónico:jvillalobos@ejidoellargo.com.mx
y santosg_2@hotmail.com

Página de internet:www.ejidoellargo.com.mx



Trocería



Especificaciones técnicas (Medidas comerciales)

Nombre Comercial (Trade name FSC)	Largo
Trocería Largas dimensiones	8, 10, 12, 14, 16, 18, 20, 22, 24 y 32 (pies) Pedidos especiales 34, 36 y 40 (pies)
Trocería Cortas dimensiones	3, 4, 6 (pies)
Brazuelo, Leña	m ³ r
Ramas delgadas, leña	m ³ r
Material Celulosico	m ³ r

Ejido Tutuaca

Contacto: Cesar Marquez Galindo

Dirección: Dom. Conocido S/N, Ejido Tutuaca, Temosachi

Teléfonos de contacto :625 130 31 28 y 614 161 56 73

Correo electrónico:erikjersa@hotmail.com

Ejido Basaseachi

Contacto: Manuel Emilio Lozano Escandón

Dirección: Dom. Conocido S/N, Basaseachi, Ocampo

Teléfonos de contacto :635 108 11 95 y 614 161 56 73

Correo electrónico:erikjersa@hotmail.com

P.P. Denominado Condueñazgo de Memelichi

Contacto:Francisco Leonel Zamarrón Gamez

Dirección: Domicilio Conocido S/N Memelichi, Ocampo

Teléfonos de contacto : 635 199 58 69 y 614 161 56 73

Correo electrónico:erikjersa@hotmail.com

Comunidad Tutuaca

Contacto:Maclovio Kelly Márquez

Dirección: Domicilio Conocido S/N Tutuaca, Temosashi

Teléfonos de contacto : 635 294 56 00 y 614 161 56 73

Correo electrónico:erikjersa@hotmail.com





Ejido Heredia y Anexos

Contacto: José Luis Rascón Álvarez

Dirección: Domicilio Conocido S/N Heredia, Guerrero

Teléfonos de contacto : 625 114 65 75 y 614 161 56 73

Correo electrónico: erikjersa@hotmail.com

Ejido Conoachi y sus Anexos

Contacto: José Ángel Bencomo Márquez

Dirección: Domicilio Conocido S/N, Temosachi

Teléfonos de contacto : 625 157 77 94 y 614 161 56 73

Correo electrónico: erikjersa@hotmail.com

Ejido Madera

Contacto: Alfredo Acosta Muñoz

Dirección: Calle 2da. y Morelos #502 ,Madera

Teléfonos de contacto : 652 572 03 57 y 652 103 26 05

Correo electrónico: ejidomadera@prodigy.net.mx
y iramosn71@hotmail.com





Oaxaca

Oaxaca cuenta con pino y encino como principales especies maderables certificadas

- *Pinus ayacahuite*, *Pinus douglasiana* Mart, *Pinus lawsoni*, *Pinus leiophylla*, *Pinus Michoacana*, *Pinus patula*, *Pinus pseudostrobus*, *Pinus teocote*
Alnus acuminata H.B.K., *Arbutus xalapensis* Kunth, *Clethra mexicana* DC.,
Alnus acuminata subsp. *arguta* (Schltdl.) Furlow, *Arbutus xalapensis* Kunth.
- *Quercus Crassifolia*, *Quercus laurina*, *Quercus magnoliaefolia*, *Quercus obtusata*
Bonpl, *Quercus Rugosa*.

Madera aserrada



Especificaciones técnicas (Medidas comerciales)

Nombre Comercial (Trade name FSC)	Largo	Ancho / Pulgadas	Grueso / Pulgadas
Madera aserrada (tablas)	8 pies	4 - 12	$\frac{3}{4}$, 1 $\frac{1}{4}$, 1 $\frac{1}{2}$
Vigas	8 pies y medidas especiales	3 - 10	3 - 10
Tablones	8 pies	4 - 12	2, 3
Polines y Barrotes	8, 10 pies	3, 3 $\frac{1}{4}$, 3 $\frac{1}{2}$, 3 $\frac{3}{4}$	3, 3 $\frac{1}{4}$, 3 $\frac{1}{2}$, 3 $\frac{3}{4}$
Tableta	2 a 7 pies	4 - 12	1
Palos de escoba	5 pies	1.16	1.16



Unión Forestal Santo Tomas Ixtlán S.P.R. de R.I.

Contacto: Ing. Artemio Aquino Vargas

Dirección: Carretera Oaxaca-Tuxtepec Km 75, CP 68,725, Ixtlán de Juárez

Teléfonos de contacto: Cel. 951 128 61 29 y 951 210 80 44

Correo electrónico:erikjersa@hotmail.com

Industrializadora los bosques de Pueblos Mancomunados S. de P.R. de R.L.

Contacto: C.P. Israel Santiago García

Dirección: Carretera Oaxaca-Itsmo S/N, Km 22.5, Centro, San Mateo Macuilxóchitl de Artigas Carranza, C.P. 70461, San Jerónimo Tlacoahuaya, Oaxaca.

Teléfonos de contacto: 951 515 08 24

Correo electrónico:upaf66@gmail.com y jesuspaz.ventas@gmail.com

Aserradero Comunal Tzacuaá, S.P.R. de R.I.

Contacto: Aldo Pérez García

Dirección: Calle Baratillo S/N, C.P. 68750, Santa María Jaltianguis

Teléfonos de contacto: 951 441 67 09 y Cel. 951 190 96 51

Correo electrónico: cbcjaltianguis@gmail.com y medina_hernández@hotmail.com

Unidad de Aprovechamiento Forestal Comunal San Andrés Yatuni

Contacto: Martimiano Felipe Hernández Jiménez
Dirección: Oficinas: San Andrés Yatuni, Mpio. Santiago Xiacui. CP 68767, Oaxaca.
Centro Industrial: Camino antiguo a Villa Alta s/n, C.P. 68126, Calle Aserradero Villa Alta, Paraje La Peona, San Francisco Lachigoló, Oaxaca,
Teléfonos de contacto: 951 237 56 92 y 951 117 06 33
Correo electrónico:cofosa1@prodigy.net.mx

Dimensionados Oro Verde S. de P.R. de R.L.

Contacto: Ing. Everardo Edvino López Pérez
Dirección: Francisco Mier y Terán No. 603, Colonia Centro, C.P. 68000, Oaxaca de Juárez
Teléfonos de contacto: 951 611 50 03 y 951 162 27 88
Correo electrónico: diorve.sp@gmail.com y lopee_80@me.com

Comunidad de Capulálpam de Méndez

Contacto: Francisco García López
Dirección: Calle Miguel Méndez, Capulálpam de Méndez, C.P. 68760
Teléfonos de contacto : Tel Oficina. 951 539 20 40 y Cel.9513805953
Correo electrónico:comisariadocapulalpam19@gmail.com y uzachi89@gmail.com

Comunidad La Trinidad Ixtlán

Contacto: Jorge Santiago Santiago
Dirección: Reforma No. 8, La Trinidad Ixtlán, CP 68701, Santiago Xiacuí
Teléfonos de contacto : oficina. 951 54 6 90 01 Cel. 951 322 62 21
Correo electrónico: biecomu@gmail.com y uzachi89@gmail.com





Comunidad Ixtlán de Juárez

Contacto: Ing. Artemio Aquino Vargas

Dirección: Carretera Oaxaca-Tuxtepec Km 75, CP 68,725, Ixtlán de Juárez

Teléfonos de contacto: 951 128 61 29, 951 210 80 44 y 951 140 32 88

Correo electrónico:erikjersa@hotmail.com

Productora Comunal de Muebles de Ixtlán Oaxaca S.P.R. de R.I.

Contacto: Noel Pacheco Rodriguez

Dirección: Carretera a Capulálpam Km 1, s/n, La Asunción C.P. 68725, Ixtlán de Juárez

Teléfonos de contacto: 9515536146 y 951 140 32 88

Correo electrónico: pcm.certif@gmail.com y alinaliviet@gmail.com

Pueblos Mancomunados

Contacto: C.P. Israel Santiago García

Dirección: Carretera Oaxaca-Itsmo S/N, Km 22.5, Centro, San Mateo Maucuilxóchitl de Artigas Carranza, C.P. 70461, San Jerónimo Tlacoahuaya

Teléfonos de contacto: 951 598 62 06 y 951 515 08 24, 951 204 50 69

Correo electrónico: upaf66@gmail.com y jesuspez.ventas@gmail.com

Industria Forestal Pueblos Mancomunados S. P. R. de R. I.

Contacto: C.P. Israel Santiago García

Dirección: Carretera Oaxaca-Itsmo S/N, Km 22.5, Centro, San Mateo Maucuilxóchitl de Artigas Carranza, C.P. 70461, San Jerónimo Tlacoahuaya

Teléfonos de contacto: 951 598 62 06 y 951 515 08 24, 951 204 50 69

Correo electrónico: upaf66@gmail.com y jesuspez.ventas@gmail.com

Comercializadora Yu´u Home S.A. de C.V.

Contacto: C.P. Israel Santiago García

Dirección: Carretera Oaxaca-Itsmo S/N, Km 22.5, Centro, San Mateo Ma-
cuilxóchitl de Artigas Carranza, C.P. 7046, San Jerónimo Tlacoahuaya

Teléfonos de contacto: 951 204 50 69

Correo electrónico: upaf66@gmail.com y jesuspaz.ventas@gmail.com

Comunidad Teococuilco de Marcos Pérez

Contacto: Fausto Ramos Perez

Dirección: Av. Marcos Perez s/n, planta baja del palacio municipal, Teoco-
cuilco de Marcos Pérez

Teléfonos de contacto: 9515602026 y 951 191 61 13

Correo electrónico: bienescomunalesteoco@hotmail.com y
lobomex13@hotmail.com

Página de internet: <http://www.vivemacuiltianguis.com>

Comunidad Santiago Comaltepec

Contacto: Ignacio López García

Dirección: Niños Héroe No. 1, planta baja, Palacio municipal, Santiago
Comaltepec. C.P. 68710

Teléfonos de contacto: 951 54 6 60 51 y 951 565 03 09

Correo electrónico: comisariadodecomaltepec@hotmail.com

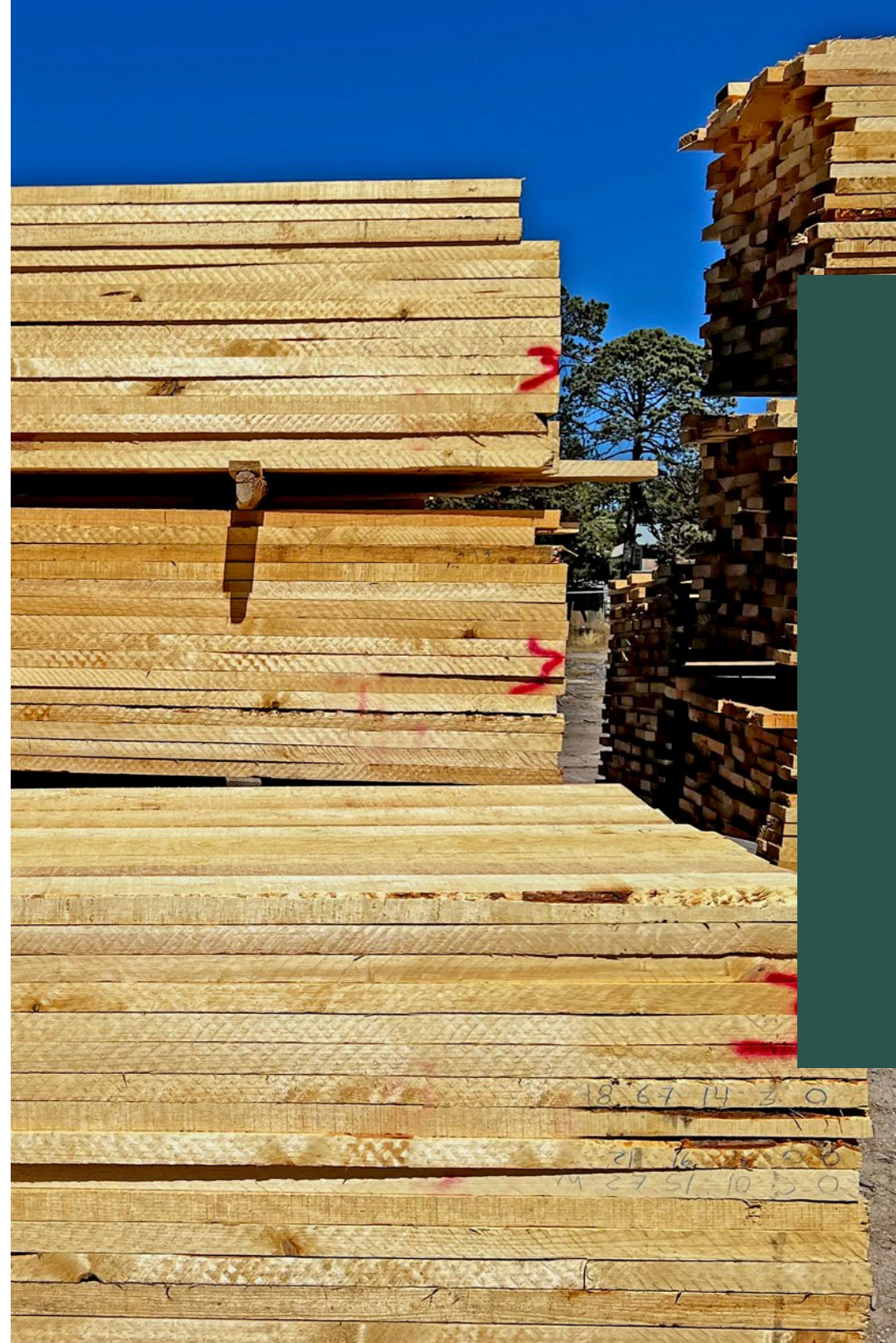

Trocería



Especificaciones técnicas (Medidas comerciales)

Nombre Comercial (Trade name FSC)	Largo
Troceria largas dimensiones	8 (pies) y pedidos especiales
	Primarios: Trozo de 30 cms de diámetro en adelante, recto cilindrico limpio o máximo 3 nudos cuyo diametro no sea mayor a 5 cms. No podrido, no manchado, no picado, no tabludo y no ocotoso.
	Secundarios: Trozo de 20 a 29 cms de diámetro limpio o máximo 2 nudos cuyo diametro no sea mayor a 8 cms. Trozo de 30 cms de diámetro en adelante que tenga 4 o 5 nudos y puede estar ligeramente chueco, tabludo y con ocote, no manchado, no picado, no podrido
	Terciarios: Trozo de 15 cms de diámetro en adelante no chueco. Trozo de 20 cms de diámetro en adelante a partir de 6 nudos.
Troceria Cortas dimensiones	4 (pies)
	Bolo: Trozo de 12 cms de diámetro en adelante con o sin nudos que no este chueco.
Brazuelo, Leña	m ³ r
Ramas delgadas, leña	m ³ r
Material Celulósico	m ³ r



Comunidad Indígena San Francisco Coatlán

Contacto: Norberto Juárez

Dirección: Domicilio conocido, Comunidad San Francisco Coatlán, Municipio San Pablo Coatlán

Teléfonos de contacto: 951 284 22 94 y 951 185 69 32

Correo electrónico: disshp@gmail.com

Página de internet: <https://www.facebook.com/SanFranciscoCoatlan/>

Comunidad de Zoquiapan Boca de los Ríos

Contacto: Rene Ramos Hernández

Dirección: Domicilio conocido en Zoquiapan Boca de los Ríos, San Juan Bautista Atatlauca, C.P. 68205, Etlá

Teléfonos de contacto: 951 298 40 73 y 951 185 69 32

Correo electrónico: disshp@gmail.com

Comunidad Santa María Jaltianguis

Contacto: Aldo Pérez García

Dirección: Calle Baratillo S/N, C.P. 68750, Santa María Jaltianguis

Teléfonos de contacto: 951 441 67 09 y Cel. 951 190 96 51

Correo electrónico: cbcjaltianguis@gmail.com y medina_hernández@hotmail.com

Comunidad Santa María Yalina

Contacto: Luis Emilio Bautista Bernardino

Dirección: Calle Independencia S/N; C.P. 68840 Santa María Yalina

Teléfonos de contacto: Presidente del Comisariado: 951 251 09 18

Secretario del Comisariado: 951 323 33 28

y 951 109 99 77

Correo electrónico: yalinacomisariado@gmail.com y barthernforestal@yahoo.com.mx

Unidad Económica Especializada de Aprovechamiento Forestal Comunal San Pedro el Alto (UEEAFC)

Contacto: Braulio Pablo Antonio

Dirección: Francisco Mier y Terán No. 603, Colonia Centro, C.P. 68000, Oaxaca de Juárez

Teléfonos de contacto: 951 514 30 40, 951 514 78 37 y 951 240 29 57

Correo electrónico: dtf.sanpedro@gmail.com y rauldtf@hotmail.com

Comunidad San Pablo Macuiltianguis

Contacto: Gerardo Salomon Perez Bautista

Dirección: Av. Juárez s/n, Centro, San Pablo Macuiltianguis, C.P. 68720

Teléfonos de contacto: 9515240030 y 951 191 61 13

Correo electrónico: macuilcomisariado2023@gmail.com y lobomex13@hotmail.com

Página de internet: <http://www.vivemacuiltianguis.com>

Unidad Económica Especializada de Aprovechamiento Forestal Comunal de San Juan Luvina

Contacto: David Santiago Cruz

Dirección: Domicilio Conocido S/N, San Juan Luvina, CP 68,722, San Pablo Macuiltianguis

Teléfonos de contacto: 951 598 8703 y 951 191 61 13

Correo electrónico: cbcsanjuanluvina@gmail.com, lunitasarhi@gmail.com y lobomex13@hotmail.com

Comunidad Santiago Xiacuí y sus Anexos

Contacto: Antonio Díaz Jiménez

Dirección: Domicilio conocido s/n, C.P. 68767, Santiago Xiacui, Santiago Xiacuí, Oaxaca

Teléfonos de contacto: 951 59 7 16 59 y Cel. 951 234 65 56

Correo electrónico: comi_240313santiago@hotmail.com y comunalxia.2016@gmail.com





Hidalgo

El Estado de Hidalgo, cuenta con diferentes especies maderables certificadas como el pino y encino.

- *Pinus spp.*, *Alnus acuminata H.B.K.*, *Arbutus xalapensis Kunth*, *Pinus leiophylla*, *Pinus montezumae*, *Pinus patula*, *Pinus pseudostrobus*, *Pinus teocote*.
- *Quercus Crassifolia*, *Quercus Rugosa*.

Madera aserrada



Nombre Comercial (Trade name FSC)	Largo	Ancho / Pulgadas	Grueso / Pulgadas
Madera aserrada (tablas)	4, 6, 8, 10, 12 (pies)	4, 6, 8, 10, 12	½, ¾, 7/8, 1, 1¼, 1½
Vigas	4, 6, 8, 10, 12 (pies)	6, 8	2, 3
Tablones	4, 6, 8, 10, 12 (pies)	4, 6, 8, 10, 12	2, 3
Polines y Barrotes	4, 6, 8, 10, 12 (pies)	4	2, 4

Aserradero Ejidal Piedra Ancha Segunda Ampliación

Contacto: Marcelino Paredes Rojas

Dirección: Km. 3 Carretera Piedra Ancha - El Tepozán, Almoloya

Teléfonos de contacto : 775 119 6505, 797 109 2484 y 221 792 8669

Correo electrónico: laurentino104@yahoo.com.mx



Trocería

Especificaciones técnicas (Medidas comerciales)

Nombre Comercial (Trade name FSC)	Largo
Trocería Largas dimensiones	8, 10, 12 (pies)
Trocería Cortas dimensiones	4, 6 (pies)



Ejido Los Romeros

Contacto: Javier Montaña Gómez

Dirección: Oficina Ejidal, Localidad Los Romeros, Santiago Tulantepec

Teléfonos de contacto: 7757533555 y 7757849632

Correo electrónico: asociaciondesilvicultores@hotmail.com y anferloba@hotmail.com

Ejido Chacalapa

Contacto: Rene Ramos Hernández

Dirección: Oficina Ejidal, Localidad Chacalapa, Cuatepec de Hinojosa

Teléfonos de contacto : 7757533555 y 7757849632

Correo electrónico: asociaciondesilvicultores@hotmail.com
y anferloba@hotmail.com

Ejido La Estancia

Contacto: Felipe González Muñoz

Dirección: Oficina Ejidal, Localidad La Mora, Singuilucan

Teléfonos de contacto: 7757533555 y 7757849632

Correo electrónico: asociaciondesilvicultores@hotmail.com
y anferloba@hotmail.com





Estado de México

El Estado de México, cuenta con diferentes especies maderables certificadas como el pino y encino.

• *Pinus ayacahuite*, *Pinus montezumae*, *Pinus patula*, *Pinus pseudostrobus*, *Abies religiosa*, *Alnus spp.*, *Pinus hartwegii*, *Arbutus xalapensis* Kunth, *Pinus teocote*.

• *Quercus Crassifolia*, *Quercus crassipes* Humb. & Bonpl., *Quercus laurina*, *Quercus Rugosa*, *Quercus Candicans*, *Quercus Castanea*, *Quercus Crassifolia*

Madera aserrada



Especificaciones técnicas (Medidas comerciales)

Nombre Comercial (Trade name FSC)	Largo	Ancho / Pulgadas	Grueso / Pulgadas
Madera aserrada (tablas)	4, 6, 8, 10, 12 (pies)	4, 6, 8, 10, 12	½, ¾, 7/8, 1, 1¼, 1½
Vigas	4, 6, 8, 10, 12 (pies)	6, 8, 10, 12	2, 3
Tablones	4, 6, 8, 10, 12 (pies)	4, 6, 8, 10, 12	2, 3
Polines y Barrotes	4, 6, 8, 10, 12 (pies)	4, 3, 3 ½	2, 4
Tarimas	Varias medidas		
Aserrín	m ³ r		

Bienes Comunes San Gerónimo Zacapexco

Contacto: José Luis Jimenez Frías

Dirección: Av. Eliseo González s/n, Col. San Jerónimo Zacapexco, CP 54300, Villa del Carbón, Estado de México

Teléfonos de contacto: 588 913 14 12 y 722 168 11 41

Correo electrónico: bienescomunales.sgz@hotmail.com y rojozenil@yahoo.com.mx



Trocería



Especificaciones técnicas (Medidas comerciales)

Nombre Comercial (Trade name FSC)	Largo
Trocería Largas dimensiones	8, 10, 12 (pies)
Trocería Cortas dimensiones	4, 6 (pies)



Ejido San Juan

Contacto: Aureliano Marcos López

Dirección: Domicilio Conocido S/N, Ejido San Juan, C.P. 51260, Amanalco, Estado de México

Teléfonos de contacto: 722 292 84 95 y 722 170 73 95

Correo electrónico: ejidosanjuan29@gmail.com y stf.amanalco@gmail.com

Ejido El Capulín

Contacto: Vicente Peña Carrillo

Dirección: Domicilio Conocido S/N, El Capulín, C.P. 51260, Amanalco, Estado de México.

Teléfonos de contacto: 722 253 08 68 y 722 170 73 95

Correo electrónico: ejidoelcapulin1932@gmail.com y stf.amanalco@gmail.com

Ejido Agua Bendita

Contacto: Mario Zarza Jiménez

Dirección: Domicilio Conocido Ejido Agua Bendita, Carretera Toluca-Valle de Bravo, CP 51280, Amanalco de Becerra, Estado de México.

Teléfonos de contacto: 722 349 66 05 y 722 170 73 95

Correo electrónico: aguabenditaamanalco@gmail.com y stf.amanalco@gmail.com

Ejido Corral de Piedra

Contacto: José Luis Nieto Hernández

Dirección: Domicilio Conocido Ejido Corral de Piedra, Localidad Corral de Piedra, CP 51260, Amanalco de Becerra, Estado de México.

Teléfonos de contacto: 729 114 62 46 y 722 170 73 95

Correo electrónico: ejidocorraldepiedra1947@gmail.com y stf.amanalco@gmail.com

Silvicultores Unidos de la Cuenca del Alto Pánuco S.P.R. de R.L.

Contacto: J. Carmen Robledo Márquez

Dirección: Km. 5 Carretera Villa del Carbón-Toluca, Barrio del Cerrito, C.P. 54346, Villa del Cabón, Estado de México

Teléfonos de contacto: 55 7966 9354 y 722 168 1141

Correo electrónico: jcrmarquez@yahoo.com.mx

Ejido San Jerónimo Zacapexco

Contacto: Filogonio Monroy González

Dirección: Avenida Eliseo González S/N, Localidad San Jerónimo Zacapexco, Municipio de Villa del Carbón, Estado de México, C.P. 54300

Teléfonos de contacto: 52 58 8690 1067 y 55 1143 0819

Correo electrónico: ejidozacapexco@gmail.com y institutocomunitarioac@gmail.com

Ejido de San Martín Cuautlalpan

Contacto: Arturo Arenas Rayón

Dirección: Calle Ramos Millán S/N, San Martín Cuautlalpan, C.P. 56644

Teléfonos de contacto: 55 59 88 85 13; 56 21 24 92 92 y 552 851 20 81

Correo electrónico: ejidosanmartin22@gmail.com y grupoforestal_iztapopo@hotmail.com



Tlaxcala

El Estado de Tlaxcala oferta diferentes especies maderables certificadas como el oyamel, pino y encino.

- *Abies religiosa*, *Alnus spp.*, *Arbutus xalapensis Kunth*, *Pinus ayacahuite*, *Pinus greggii*, *Pinus montezumae*, *Pinus patula*, *Pinus pseudostrobus*, *Pinus teocote*, *Prunus serotina var. capuli (Cav.) S. Hatusima*, *Pinus hartwegii*.
- *Quercus Crassifolia*, *Quercus crassipes Humb. & Bonpl.*, *Quercus laurina*, *Quercus obtusata Bonpl.*, *Quercus Rugosa*, *Salix spp.*, *Quercus Castanea*.

Trocería



Especificaciones técnicas (Medidas comerciales)

Nombre Comercial (Trade name FSC)	Largo
Trocería Largas dimensiones	8, 10, 12 (pies)
Trocería Cortas dimensiones	4, 6 (pies)
Carbón Vegetal	Kgs

Ejido Acopinalco del Peñón

Contacto: Eugenio Rodríguez Ramírez

Dirección: *Ejido:* Domicilio conocido, s/n, Loc. Acopinalco del Peñón, Tlaxco, Tlaxcala. C.P. 90255. *Despacho:* Melchor Ocampo #64, Col. Centro, Chignahuapan, Puebla. C.P. 73300

Teléfonos de contacto : Cel. comisariado: 241 135 51 43, Tel. oficina: 797 971 21 91 y 797 971 13 13

Correo electrónico: asmarf@prodigy.net.mx

Piedra Canteada, Sociedad de Solidaridad Social

Contacto: Gil Salazar Espejel

Dirección: Camino Vecinal No. 20, San Felipe Hidalgo, Municipio Nanacamilpa de Mariano Arista

Teléfonos de contacto : 246 111 25 58 ,
Oficina: 222 225 18 66 y Cel. 222 676 08 49

Correo electrónico: sycaf2011@gmail.com y aurehl68gmail.com

Página de internet: <https://piedracanteada.com/>





Chicozapote

Campeche

Campeche ofrece diferentes especies maderables certificadas catalogadas como preciosas y comunes tropicales.

- *Brosimum alicastrum* (Ramón), *Bucida buceras* (Pucté), *Bursera simaruba* (Chaca rojo), *Dendropanax arboreus* (Sakchaca), *Lonchocarpus castilloi* (Machiche), *Lysiloma bahamensis* (Tzalam), *Manilkara zapota* (Chicozapote), *Matayba oppositifolia* (Tempezquite), *Metopium brownei* (Chechen negro), *Piscidia communis* (Jabín), *Pouteria campechiana* (Kaniste), *Pseudobombax ellipticum* (Amapola), *Spondias mombin* (Ciruelo), *Swartzia cubensis* (Katalox), *Swietenia macrophylla* (Caoba), *Vitex gaumeri* (Ya'axnik).

Trocería



Especificaciones técnicas (Medidas comerciales)

Nombre Comercial (Trade name FSC)	Largo
Trocería Largas dimensiones	6 a 24 (pies)
Trocería Cortas dimensiones	2 y 4 (pies)
Carbon Vegetal	Toneladas

Katalox

Ejido Nuevo Becal

Contacto: Hector Arias Dominguez

Dirección: Domicilio Conocido S/N, Nuevo Becal, CP 24,644, Calakmul

Teléfonos de contacto : Cel. 983 164 27 17 y Oficina 983 111 48 76

Correo electrónico: ejidonuevobecal@gmail.com, jherrerainforest@gmail.com y sosetecselvas@gmail.com

Página de internet:

<https://www.facebook.com/ADVC.Ejido.Nuevo.Becal/about>



Katalox



Chicozapote

Quintana Roo

El Estado de Quintana Roo, ofrece diferentes especies maderables certificadas catalogadas como preciosas y comunes tropicales.

· *Brosimum alicastrum* (Ramón), *Bucida buceras* (Pucté), *Bursera simaruba* (Chacá roja), *Caesalpinia platyloba* (Chacteviga), *Ceiba aescutifolia* (Ceiba), *Dendropanax arboreus* (Sacchacá), *Lonchocarpus castilloi* (Machiche), *Lysiloma bahamensis* (Tzalam), *Manilkara zapota* (Chicozapote), *Metopium brownei* (Chechén), *Piscidia piscipula* (Jabín), *Pseudobombax ellipticum* (Amapola), *Simarouba amara* (Negrito), *Sickingia salvadorensis* (Chactecok), *Spondias mombin* (Jobo), *Swartzia cubensis* (Katalox), *Swietenia macrophylla* (Caoba), *Vitex gaumeri* (Ya'axnik), y Comunes tropicales (Palizada).

Madera aserrada



Especificaciones técnicas (Medidas comerciales)

Nombre Comercial (Trade name FSC)	Largo	Ancho / Pulgadas	Grueso / Pulgadas
Madera aserrada (tablas)	2, 3, 4, 5, 6, 7, 8, 9, 10, 11, 12 (pies)	4, 5, 6, 7, 8, 9, 10, 11, 12 - 16	1, 1¼, 1½, 1¾, 2, 2½, 3
Tablones	6, 7, 8, 9, 10, 11, 12 (pies)	5, 6, 7, 8, 10, 12 - 16	2½, 3, 3½, 4
Vigas	13-33 (pies)	6, 7, 8, 9, 10, 11, 12, 13, 14	7, 8, 9, 10, 11, 12, 13, 14
Polín	4, 6, 8, 10, 12 (pies)	3, 4, 5	3, 4, 5
Slabs (tablones y rodajas sin cantar)	De acuerdo a especificaciones del cliente		
Corotes (aserrío y motoaserrío)	Pedidos especiales		

Tzalam

Ejido Noh Bec

Contacto: Jose Antonio Tadeo Mezo

Dirección: Domicilio Conocido S/N, Noh Bec, CP 77190, Felipe Carrillo Puerto

Teléfonos de contacto : 984 16 57153 (celular del presidente del comisariado) y 983 134 42 69

Correo electrónico: ejido_nohbec@hotmail.com y gosa.040677@gmail.com

Página de internet: https://www.facebook.com/ejidonohbec/?locale=es_LA

Ejido Caoba

Contacto: Anastacio Bautista Pérez

Dirección: Domicilio Conocido S/N, Caobas, CP 77987, Othón P. Blanco

Teléfonos de contacto : 983 18060 17 y 983 105 99 98

Correo electrónico: ejido.caoba.groo@gmail.com y claudia.palafoxbarcenass@gmail.com

Página de internet: https://www.facebook.com/ejidocaoba/?locale=es_LA



Chactecoc

Trocería



Especificaciones técnicas (Medidas comerciales)

Nombre Comercial (Trade name FSC)	Largo
Trocería Largas dimensiones	6 a 39 (pies) y pedidos especiales
Trocería Cortas dimensiones	2, 4, 10 y 13 (pies)
Palizada y motoaserrada	Diametros desde 5 hasta 34 (cm), en diferentes largos
Madera motoaserrada	Diferentes largos
Carbon Vegetal	Costal de 20 Kgs

Katalox

Ejido X-Hazil y Anexos

Contacto: Gabriel Santos Chan

Dirección: Domicilio conocido X - Hazil, C.P. 77106 , Felipe Carrillo Puerto

Teléfonos de contacto : 983 105 99 98

Correo electrónico: a.selvamaya.qroo@gmail.com

Ejido Felipe Carrillo Puerto

Contacto: Elías Be Cituk

Dirección: Avenida Benito Juárez, entre las calles 54 y 56, Colonia Cecilio Chi, CP 77230, Felipe Carrillo Puerto

Teléfonos de contacto : 983 834 05 25 y 983 114 31 70

Correo electrónico: ejidofcp@gmail.com y jarreolap@gmail.com

Ejido Tres Garantías

Contacto: Tomás Garrido Canabal

Dirección: Casa Ejidal, Domicilio Conocido s/n Localidad Tres Garantías, C.P. 77991, Othon P. Blanco

Teléfonos de contacto : 981 160 13 57

Correo electrónico: etresgarantias@gmail.com y cofam1@hotmail.com

Página de internet: <https://www.undp.org/sites/g/files/zskgke326/files/mi-gration/mx/CatalogoEcoturismo3Garantias.pdf>



Tzalam



Michoacán

En Michoacán, las principales especies maderables certificadas que se ofertan son oyamel, pino y encino.

- *Abies religiosa, Pinus devoniana Lindl., Pinus lawsoni, Pinus leiophylla, Pinus pringlei Shaw, Pinus pseudostrobus, Pinus teocote, Quercus Castanea, Quercus Crassifolia.*
- *Quercus laurina, Quercus obtusata Bonpl., Quercus Rugosa.*

Trocería



Especificaciones técnicas (Medidas comerciales)

Nombre Comercial (Trade name FSC)	Largo
Trocería Largas dimensiones	16 a 32 (pies)
Trocería Cortas dimensiones	8 (pies)

Ejido Otzumatlán o Río de Parras

Contacto: J Salustio Calderón Padilla

Dirección: Oficina Ejidal, Río de Parras, CP. 58985, Queréndaro

Teléfonos de contacto 443 366 75 89

Correo electrónico: trujillodelgado@gmail.com

Página de internet:

https://www.facebook.com/ejido.otzumatlan/about_life_events

Jalisco

Las principales especies maderables certificadas del Estado de Jalisco son pino y encino.

- *Pinus devoniana* Lindl., *Pinus douglasiana* Mart, *Pinus georginae* Pérez de la Rosa, *Pinus Lumholtzii*, *Pinus luzmariae* Pérez de la Rosa, *Pinus oocarpa*.
- *Quercus magnoliaefolia*.

Trocería

Especificaciones técnicas (Medidas comerciales)

Nombre Comercial (Trade name FSC)	Largo
Trocería Largas dimensiones	8, 10 (pies)
Trocería Cortas dimensiones	4 (pies)

Ejido Rincón de Mirandilla

Contacto: Héctor Castellón Romero

Dirección: Casa Ejidal, Ejido Rincón de Mirandilla, Mascota

Teléfonos de contacto : Oficina 388 386 03 66, Celular 333 440 07 94 y 388 105 73 75

Correo electrónico: ejido_rincondemirandilla@hotmail.com y azepetasan@hotmail.com



Veracruz

El estado de Veracruz cuenta con pino y encino como principales fuentes maderables certificadas.

- *Alnus acuminata* H.B.K., *Arbutus xalapensis* Kunth, *Clethra mexicana* DC., *Liquidambar styraciflua* L., *Pinus ayacahuite*, *Pinus patula*, *Pinus pseudostrobus*, *Pinus teocote*.
- *Quercus Crassifolia*

Trocería



Pinus Patula

Especificaciones técnicas (Medidas comerciales)

Nombre Comercial (Trade name FSC)	Largo
Trocería Largas dimensiones	2.55 y 3 (metros)
Trocería medidas especiales	4, 5 y 6 (metros)

Ejido La Selva

Contacto: Esteban Fernández Mendoza

Dirección: Oficina Ejidal, Domicilio conocido s/n, La Selva, CP. 92616., Huayacocotla

Teléfonos de contacto : 771 606 34 47 y 771 330 46 09

Correo electrónico: ejidolaselva2014@hotmail.com, nonquillonomas@gmail.com y lizp.badillo@gmail.com



Agradecimientos especiales a

Juan Manuel Barrera Terán, Coordinador Nacional del Programa PROINFOR.
Oscar Mejía Gómez, Titular de la Promotoría de Desarrollo Forestal, Oaxaca.
Rigoberto León Contreras, Jefe del Departamento de Estudio de Manejo Integral Forestal, PROBOSQUE.
Israel Santiago García, Administrador de la Industria Forestal Pueblos Mancomunados, Oaxaca.
Alina Liviet Santiago Jiménez, Vicepresidenta del Comité Permanente de Pueblos Indígenas del FSC.
Lizbeth Perea Badillo, Restauración Forestal, Estado de Hidalgo
Alfredo Corral Martínez, Gerente general del Grupo SEZARIC
Ernesto Herrera Guerra, Director General de Reforestamos México, A.C.
José Carlos Martínez Hernández, Director de Innovación de Reforestamos México A. C.
Héctor Andrés Anguiano Cuara, Responsable de Proyectos de la CINSJP
Zenaido Garnica, Representante de NEPCON México- Preferred by Nature.
Jorge Zamora, Representante de SCS Global Services.
Luis Alfonso Arguelles, Representante Nacional México del FSC.
Magdalena María Coello Castilo, Titular de la Comisión Estatal Forestal del Estado de Oaxaca.
Abel Juárez Cortéz, Jefe de Departamento de Restauración Forestal, COESFO.
Mario Antonio Mosqueda Vázquez, Consultor especializado, Puebla.
Trinidad Valenzuela Hermosillo, Coordinador Técnico Regional Chihuahua-Durango, Proyecto TPS.
Ulises Valenzuela Arellano, Asesor Técnico Forestal, Ejido San Diego de Tezains.
A todos los prestadores de servicios técnicos que manejan núcleos agrarios y empresas forestales comunitarias
certificadas por el FSC de los estados de Campeche, Chihuahua, Durango, Estado de México, Hidalgo, Jalisco,
Michoacán, Oaxaca, Puebla, Quintana Roo, Tlaxcala y Veracruz.
A todo el personal del PROINFOR a nivel Nacional.

**Esta edición fue impresa en el taller de la imprenta "Nombre de la Imprenta"
Calle Sin Nombre No. 000, Colonia Popular Conocida,
Estado, México, en el mes de abril de 2023.**

Tiraje: 100 ejemplares

Cuidado de la Edición: Juan Pérez

